

# ELEKTRODENADAPTER KURZANLEITUNG

1



Kleben Sie die Einweg-Kleberinge mit der Klebefläche auf die Elektrodenadapter.

2



Die Lasche des Ringes zeigt zur großen Öffnung, so dass sie später parallel zum Elektrodenkabel verläuft.

3

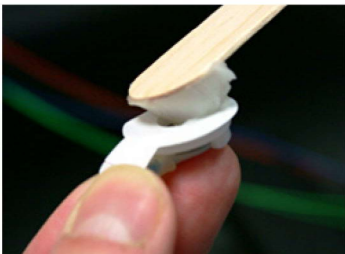

Streichen Sie die Elektrodenpaste mit einem Spatel in die Öffnung der Elektrode. Füllen Sie die Öffnung vollständig aus. Der Zeigefinger verschließt die Öffnung von unten.

4



**TIPP:** Die Elektrodenadapter können auf Vorrat beklebt und in einem geschlossenen Behälter aufbewahrt werden.

5

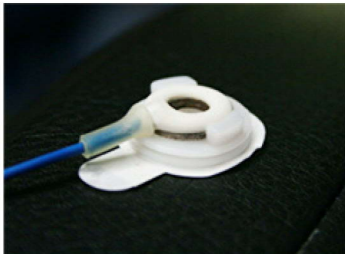

Vor der Sitzung schieben Sie die Elektroden von der großen Öffnung aus in den Adapter.

6



Streichen Sie mit dem Spatel die Paste glatt.

7



Ziehen Sie das Schutzpapier vom Klebering und kleben Sie die Klebefläche auf die Haut.

8

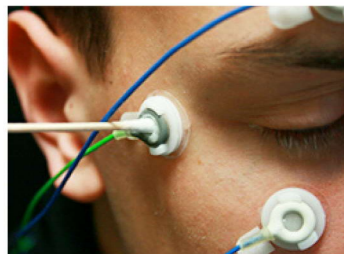

Arbeiten Sie mit einem Wattestäbchen nach, falls der Kontakt nicht ausreichend gut ist.

**ACHTUNG:** Verwenden Sie Einweghandschuhe für alle Tätigkeiten. Reinigen und desinfizieren Sie die Adapter vor bzw. nach jeder Verwendung. Entsorgen Sie verwendete Kleberinge.

**TIPP:** Elektrodenadapterdapterringe und Einweg-Kleberinge erhalten Sie bei neuroCare.